COMMENT LA MONNAIE EST-ELLE CRÉÉE ?

Dans nos économies modernes, la monnaie prend de nombreuses formes. Chacune avec ses caractéristiques propres.

Crée

Monnaie fiduciaire :
Pièces et billets utilisés pour les transactions courantes surtout entre les ménages et les entreprises.

Pour

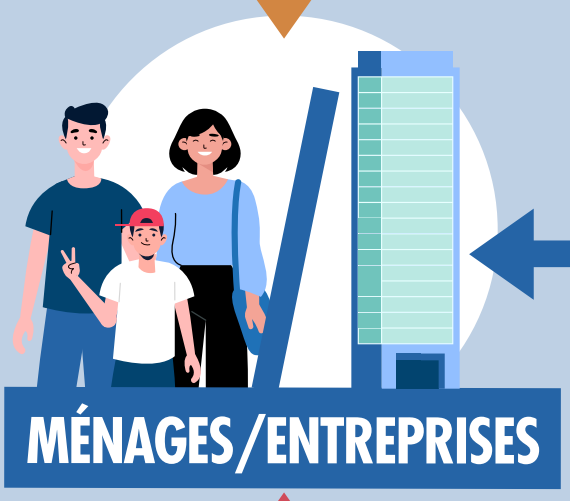

Crée

Réserves : *
Monnaie utilisée seulement par les banques pour régler leurs transactions entre elles : il s'agit de dépôts auprès de la banque centrale.

Pour

Créent

Monnaie scripturale : *
Monnaie électronique utilisée pour de nombreuses transactions. Elle représente la majorité de la masse monétaire : ce sont les dépôts bancaires.

Pour

Quasi-monnaie :
Instruments financiers qui ne sont pas de la monnaie à proprement parler, mais qui peuvent être transformés en monnaie.

Créent

*** Une monnaie « de crédit » :**
Elle est la contrepartie d'une dette. Quand une banque vous prête pour acheter votre voiture, elle obtient une créance sur vous, et crédite votre compte de dépôt en échange. Autrement dit, la banque a créé de la monnaie.

Source : lafinancepourtous.com